

50 ans

SIILFC



1964-2014

**Syndicat d'Initiative et
d'Intérêts Locaux Fetschenhaff-Cents**

www.cents-online.lu

Assemblée Générale Ordinaire

28 mars 2023



Assemblée générale du 28 mars 2023

ORDRE DU JOUR

- Allocution du président
- Rapport d'activités 2022
- Rapport financier de l'exercice 2022
- Rapport des réviseurs de caisse
- Décharge du trésorier par l'Assemblée
- Élections de deux réviseurs de caisse pour 2022/2023
- Élections partielles du comité:
Membres sortants et rééligibles :
Carlo Zwank, Aurélie Faber, Silke Breit, Benoît Thix, Nadine Molitor,
Membres sortants : Rivellini Christina, Alex Nicola
- Décharge du comité par l'Assemblée
- Présentation des activités/projets pour 2022/2023
- Discussion libre



Allocution du président



Assemblée générale du 28 mars 2023

Membres du comité 2022/2023

Président : Nadine Molitor

Secrétaire: Carlo Zwank

Secrétaire adjoint: Benoît Thix

Trésorier: Aurélie Faber

Web-master: Silke Breit

Dossiers techniques: Benoît Thix, Alex Nicola

Le SILFLC compte 476 membres



Rapport d'activités 2022 & 2023

Rapport du secrétaire 2022 1/3

Dernière AGO: 11 /05/2022

- **Nombre de réunions du comité: 3 (WEBEX: 1)**
- **Réunions avec USILL: 2 (WEBEX: 2)**
- **Participation à la Commission consultative aéroportuaire:
Juillet 2022,**
- **Réunion Charte écolage: Octobre 2022**
- **Interview (RTL) sur la structure d'hébergement (mars 2022)**
- **ANA: Juin 2022 Nuisances sonores, vols de nuit**
- **Réunions d'échange avec les Syndicats adjacents au Cents**
- **Réunions avec les responsables de la VDL (HOPLR, maison des jeunes,**)

Rapport du secrétaire 2021-2022 2/3

Correspondance – Out Détails

12/10/2022	<u>VDL – Fontaines d'eau pour animaux</u>
12/10/2022	<u>Conservatoire – Éveil musical</u>
12/10/2022	<u>Affectation école rue Gabriel de Marie</u>
05/07/2022	<u>Demande Table Ronde P&CH/VDL, Pont CFL et Val de Hamm</u>
01/07/2022	<u>VDL- Modifications trajet Pedibus</u>
01/07/2022	<u>VDL- Aplication HOPLR</u>
19/04/2022	<u>Dialogue régulier avec l'Administration de la Navigation Aérienne (ANA)</u>
28/02/2022	<u>VDL – Ecole maternelle rue Gabriel de Marie</u>
28/02/2022	<u>VDL – Maison rue R. Follereau</u>
28/02/2022	<u>VDL – Sentier Tawioun</u>
28/02/2022	<u>Lafayette – Projet Wunnen am Klouschtergaart</u>
17/01/2022	<u>VDL – Structure d'Hébergement Terrain Wassertuerm</u>
17/11/2021	<u>Ministre F. Bausch – Lettre rappel mur antibruit, Tunnel Cents</u>
04/01/2021	<u>ANA – Copie lettre Antenne 5G Proximus</u>
04/01/2021	<u>VDL – Antenne 5G Proximus</u>
04/01/2021	<u>Proximus – Construction d'une antenne 5G, rue Cents</u>
04/01/2021	<u>Karp-Kneip Pollutions Copie lettre adressée à l'administration de l'environnement</u>
08/06/2020	<u>Lettre adressée à Karp-Kneip, Résumé de notre visite</u>

Rapport du secrétaire 2021 - 2022 3/3

Correspondance *In* – Détails

20/12/2022	<u>Réponse VDL Affectation école maternelle rue Gabriel de Marie</u>
21/11/2022	<u>Réponse Ministre F. Bausch Mesures anti-bruit</u>
15/11/2022	<u>Réponse VDL Fontaines d'eau</u>
08/11/2022	<u>Réponse VDL Piscine Centre Sportif</u>
27/06/2022	<u>Réponse VDL Acquisition Maison Rue R. Follereau</u>
29/10/2021	<u>Réponse VDL Passerelle Cents-Neudorf-Weimershof</u>
06/01/2021	<u>Réponse Proximus Construction d'une antenne 5G</u>
29/12/2020	<u>Réponse Ministère de la Sécurité Intér. Commissariat de proximité</u>
28/05/2020	<u>Réponse VDL Répercussions nouveau pont CFL</u>
11/02/2020	<u>Réponse MAEE Affectation terrain rue Cents/N1</u>
30/01/2020	<u>Réponse VDL Passage piétons</u>
29/01/2020	<u>Réponse VDL Structure d'hébergement au lieu dit "Cents-Waassertuerm"</u>
17/01/2020	<u>Réponse Ministre du Tourisme, Vols touristiques en hélicoptère et petits avions</u>

Bilan de l'exercice 2021 (€)

Recettes	5.020
Dépenses	-3.926

Dépenses majeures

Imprimerie (certes membres, courriers, ..)	-2.397
Site internet	-410
Cadeaux AGO	-300

Situation (BCEE, CCP) au 31/12/2020	34.711
Situation (BCEE, CCP) au 31/12/2021	35.805

Vérfié par M. Sinner le 12.02.2022 et M. Lecorsais le 08.02.2022

Bilan de l'exercice 2022 (€)

Recettes	4.992
Dépenses	-5.294

Dépenses majeures

Imprimerie (certes membres, courriers, ..)	-1.441
GFS (réparation station de mesure bruit)	-1.314
Site internet	-410

Situation (BCEE, CCP) au 31/12/2021	35.805
Situation (BCEE, CCP) au 31/12/2022	35.502

Vérifié par M. Faber et M. Lecorsais le 22.2.2023



Rapport des réviseurs de Caisse

Décharge du trésorier par l'assemblée

Élection de deux réviseurs de caisse pour 2023/2024



Rapport d'activités 2022/2023

Le Chantier du hall sportif



La Piscine a (enfin) ouvert ses portes.

- ouverture au public les week-ends, dès qu'on aura trouvé des maîtres nageurs
- capacité maximale de la piscine 83 personnes, resp. 4 classes
- coût d'une entrée +/- 3,40€



Campus scolaire Cents

- Chaleurs persistantes dans les salles de classe.
- Installation d'un préau fonctionnel et démontage de la toile décorative .
- Enlèvement du tour d'escalade dangereux?
- Extensions ? - évolution du quartier -
- Risques d'accidents scolaires: gestion inadaptée de la circulation , rue L. Kauffman et rue A. Knaff.



+/-430 élèves
3 bâtiments



Spillschoul Gabriel de Marie

-Intégration de classes artistiques

Réponse VDL: pas de capacité pour l'encadrement

-Intégration de classes de musique

Réponse VDL: Si besoin, la VDL ajoutera des classes.



Zone (ceinture) verte et/ou parc ?



Le but principal des *ceintures vertes* est d'empêcher l'étalement urbain.

Un *parc* est une zone d'espace ouvert prévu à l'usage récréatif avec un accès public.

PAG: Zone de verdure



En 2016, lors de l'établissement du PAG et suite au démantèlement de la ligne à haute tension, le tronçon ainsi libéré a été classé Zone Verte.

Une zone (ceinture) verte (1,2 ha) sans accès public!

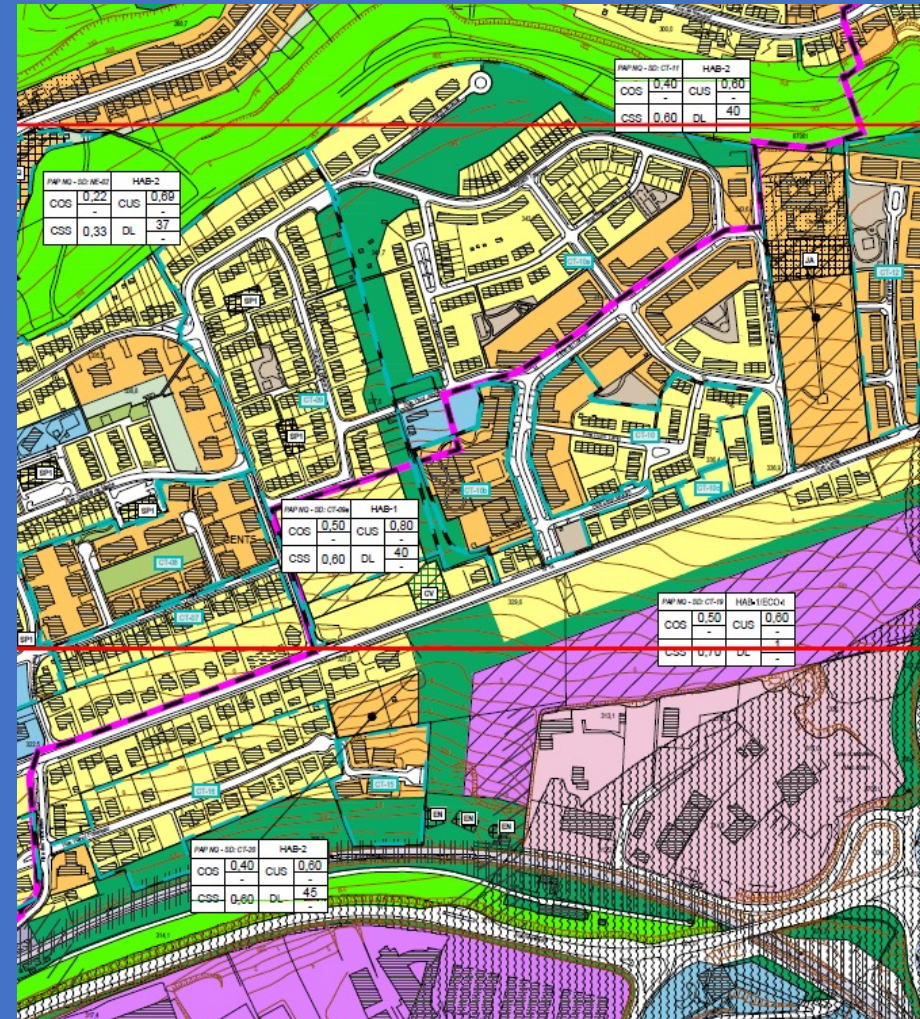
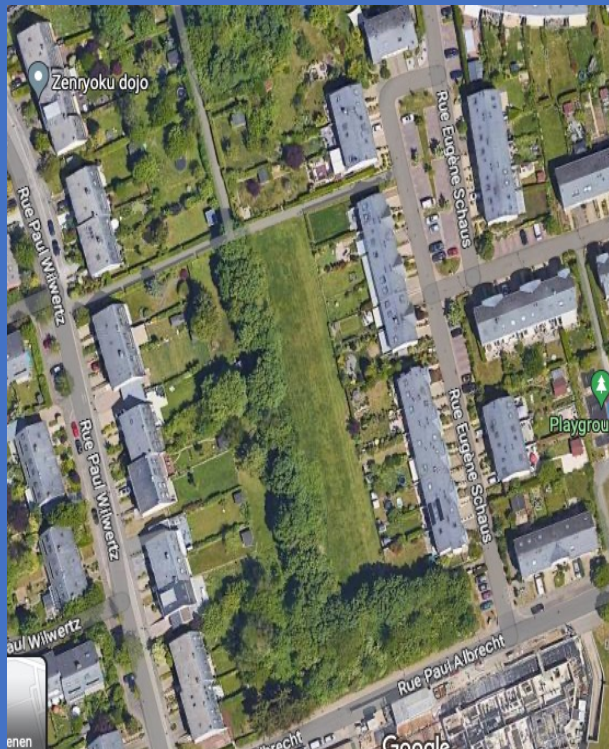

Mise en place d'un parc public au Cents.



Extension ?

- Parc «An de Biisserstécken»
- Accès libre au public.
- Espace ouvert prévu à l'usage récréatif. (~4,5 ha, 2,5% de la surface du Quartier Cents-Fetschenhaff)
- Prolongation naturelle de la zone (ceinture) verte.
- Séparation verte entre notre quartier et l'usine Karp-Kneip.
- Écran de protection contre les nuisances de l'autoroute et de l'aéroport.

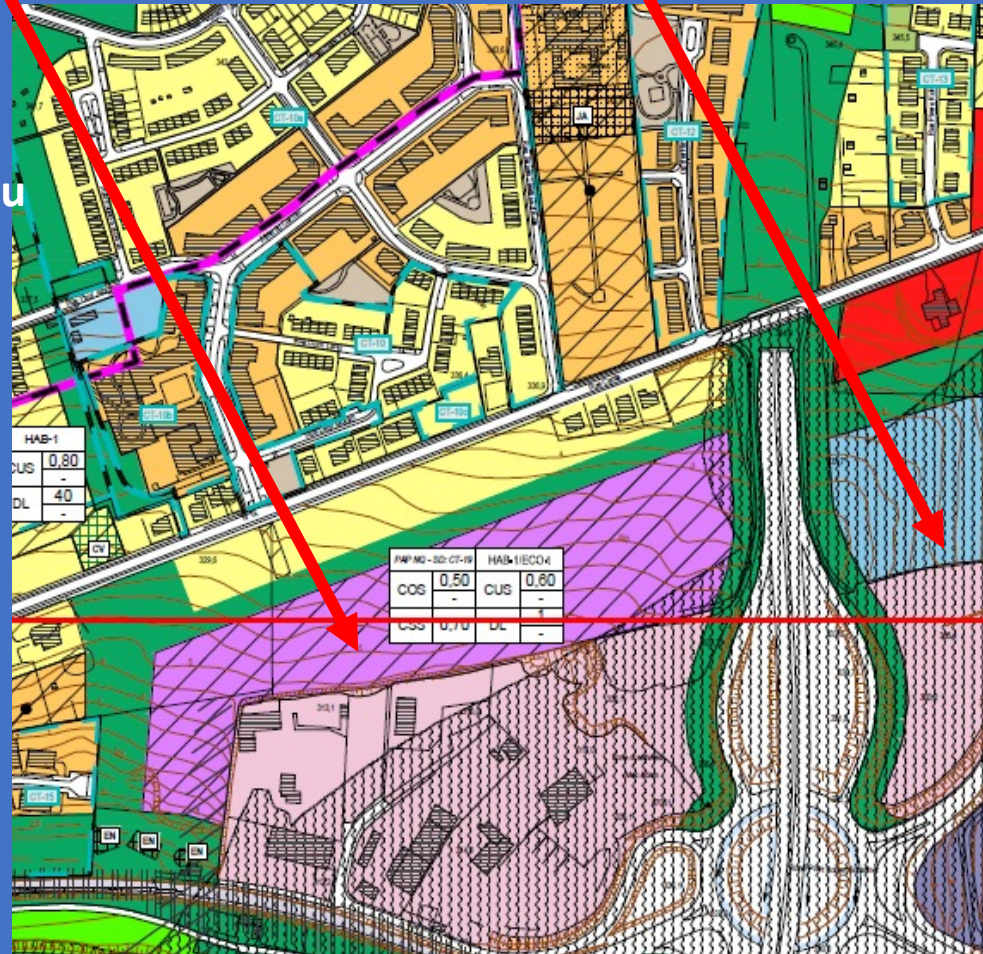

Last but not least:

Le développement de ce site en zone commerciale sera empêché.

Pas de parc, mais une structure d'hébergement pour 685 réfugiés?



Le programme de construction prévoit :

- une structure durable semi-ouverte pour remplacer le SHUK (Structure d'hébergement d'urgence au Kirchberg) d'une capacité de 200 personnes,
- une maison-retour semi-ouverte d'une capacité de 250 personnes,
- une structure d'hébergement d'urgence modulable sans affectation fixe d'une capacité de 200 personnes,
- une structure à sécurité renforcée d'une capacité de 35 personnes,
- six salles de classe,
- et des structures communes centralisées telles que des salles d'activités, des services médicaux, des services psycho-sociaux, des réfectoires, des salles de jeu et de sport, des cuisines, des terrains de sport et des services administratifs,
- Personnel encadrant: ~200 - 250 personnes.

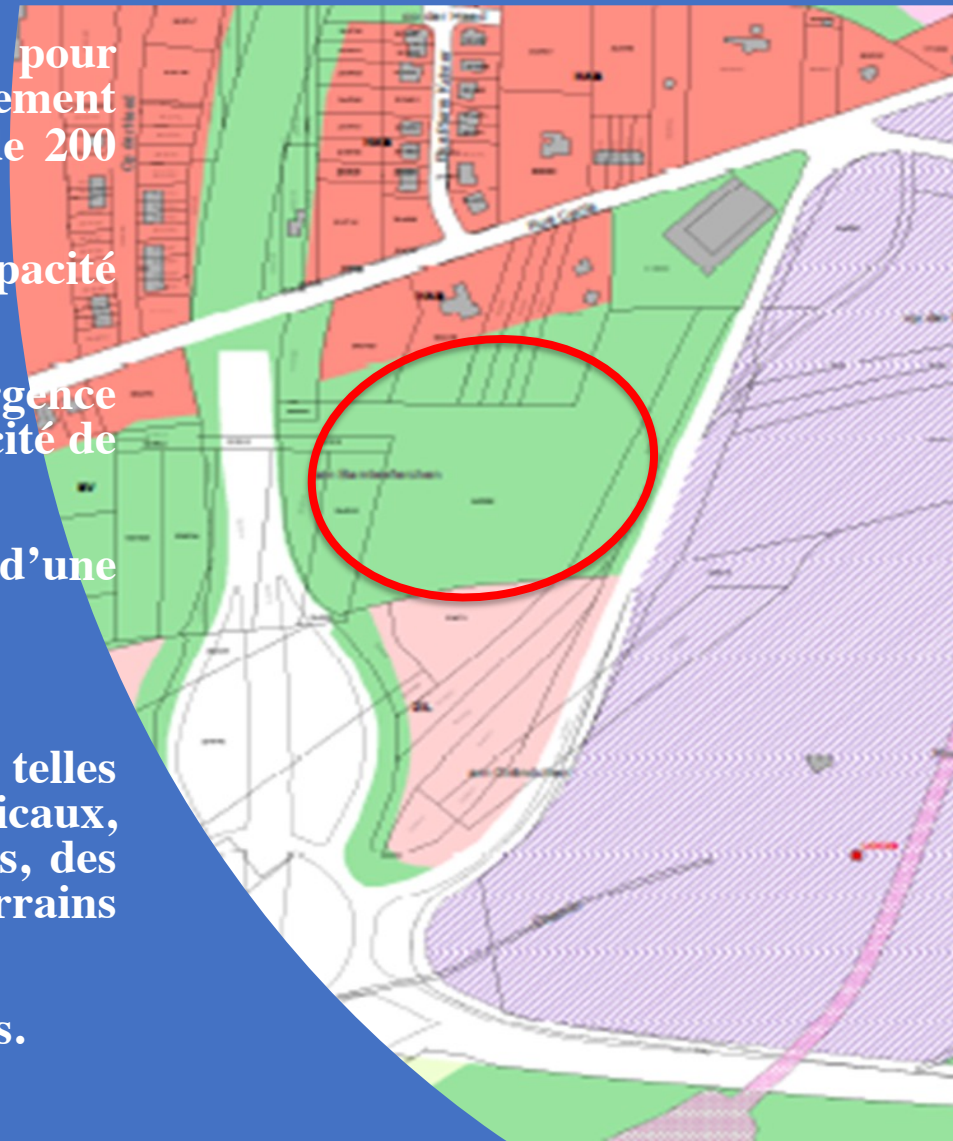

Vols d'écolage



La nouvelle proposition pour dévier les vols d'écolage par le Cents est catégoriquement refusée par le SIILFC.



Aides publiques pour effectuer des travaux d'isolation acoustique



Dans le cadre du nouveau POS Aéroport: Depuis le 1^{er} janvier 2023, ce nouveau régime de soutiens aux propriétaires est ouvert. Le maximum proposé par le ministère de l'Environnement étant de 16 000€ pour une maison, 8 000€ pour un appartement.

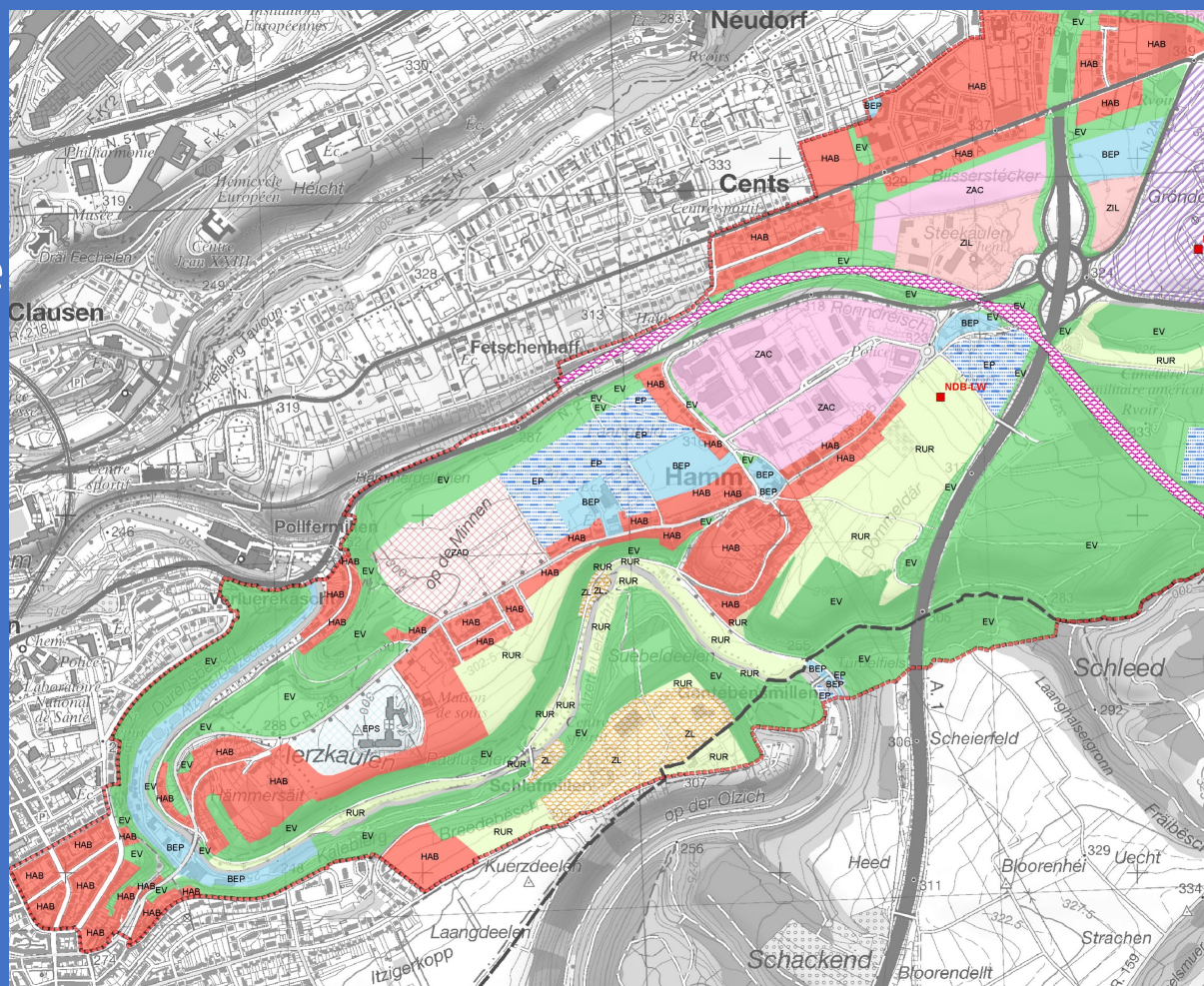

Sont qualifiées: Les habitations de la zone rouge

Vols de nuit 1993 – 2022 (23:00 – 06:00)



Mis en route de notre station de surveillance (Bruit et trajectoires)

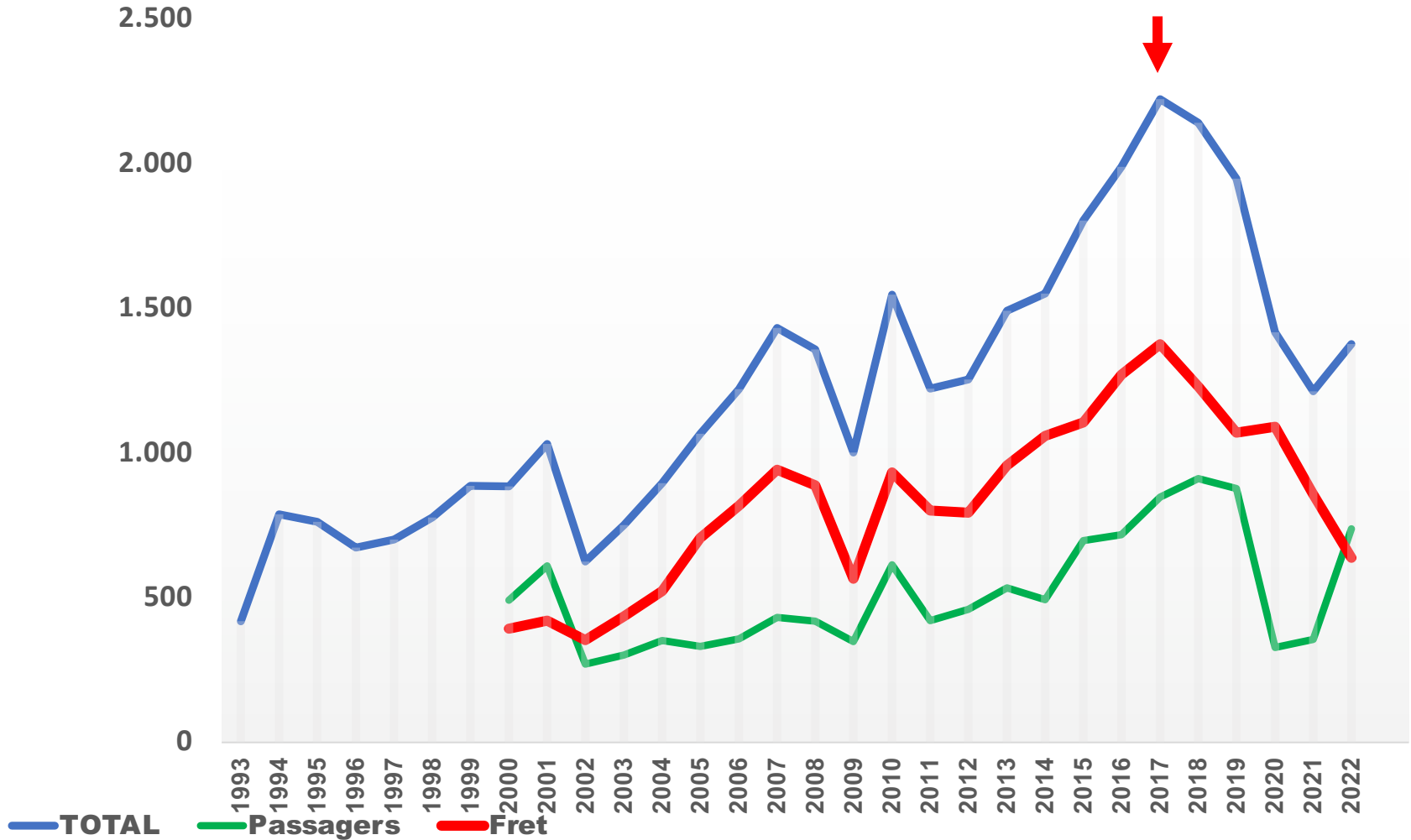



Fermeture du bureau de police

Nous avons envoyé une lettre au Ministre de la Sécurité intérieure pour protester contre la fermeture.

Réponses:

-L'emplacement à Kirchberg a été conçu dans l'optique d'un commissariat moderne.

-Ouverture de 7 à 21 heures. Cette présence n'est possible que par le rassemblement de divers quartiers sur un même site.

-Une meilleure présence sur le terrain.

Dans notre quartier, au minimum un riverain/semaine signale un cambriolage.

Où sont l'amélioration et la présence sur le terrain renforcée qui nous a été promise.

Nous restons sur notre position.

Il nous faut un commissariat de police.

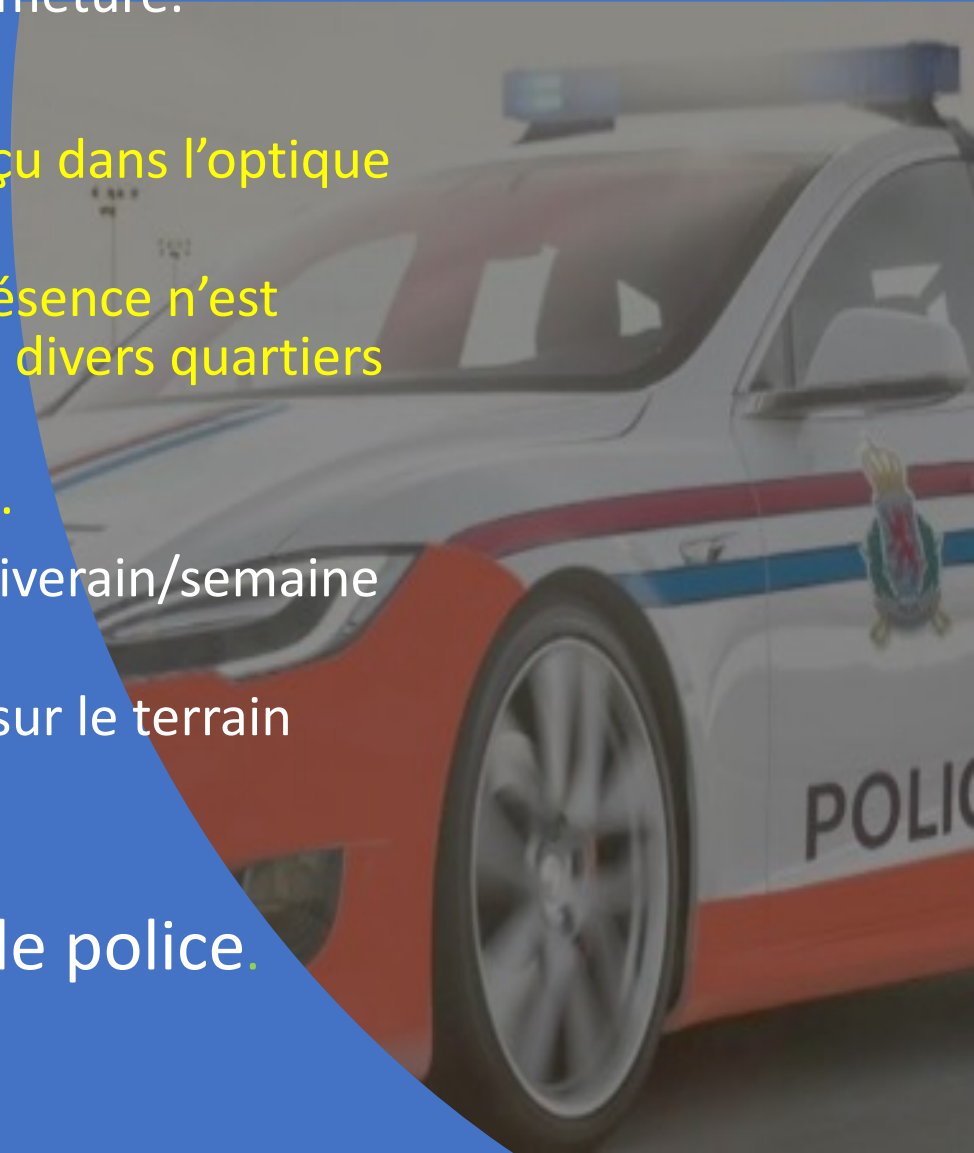

Animaux



Le Syndicat a demandé l'installation de fontaines d'eau sur les aires de gazon pour chiens, ainsi que la plantation de petite végétation ou d'un arbre pour proposer de l'ombre.

La VDL salue notre initiative et promet une installation suite à une analyse des raccords d'eau.

La plantation de cinq arbres a été réalisé.



Accès N2 au Cents



Suite à la demande commune en obtention d'une réunion par les Syndicats Hamm et Fetschenhoff-Cents en janvier 2019 quant aux problèmes

constatés sur le pont reliant Hamm et Cents, une lettre de constat a été envoyée en questionnement avec le Syndicat d'Initiative et d'Intérêts Locaux Fetschenhoff-Cents en 2019.

Une lettre de constat a été parvenue au Syndicat d'Initiative et d'Intérêts Locaux Fetschenhoff-Cents en retour par le Syndicat d'Initiative et d'Intérêts Locaux Fetschenhoff-Cents.

responsables de l'installation des panneaux tricolores et l'installation des panneaux. Toute demande qui a été posée dans ce domaine a été rejetée. On peut aussi constater que la problématique évoquée n'a même pas été comprise. Aucun souhait de la part de la VDL de jouer médiateur entre les différents intervenants.

Réunion entre les Syndicats Hamm, Cents-Fetschenhof, la VDL et P&Ch en date du 10 mars 2023:

- analyse d'accès vers la zone industrielle Hamm
- piste cyclable Pulvermühl – Cents - Sandweiler
- problématique des panneaux signalétiques trop bas

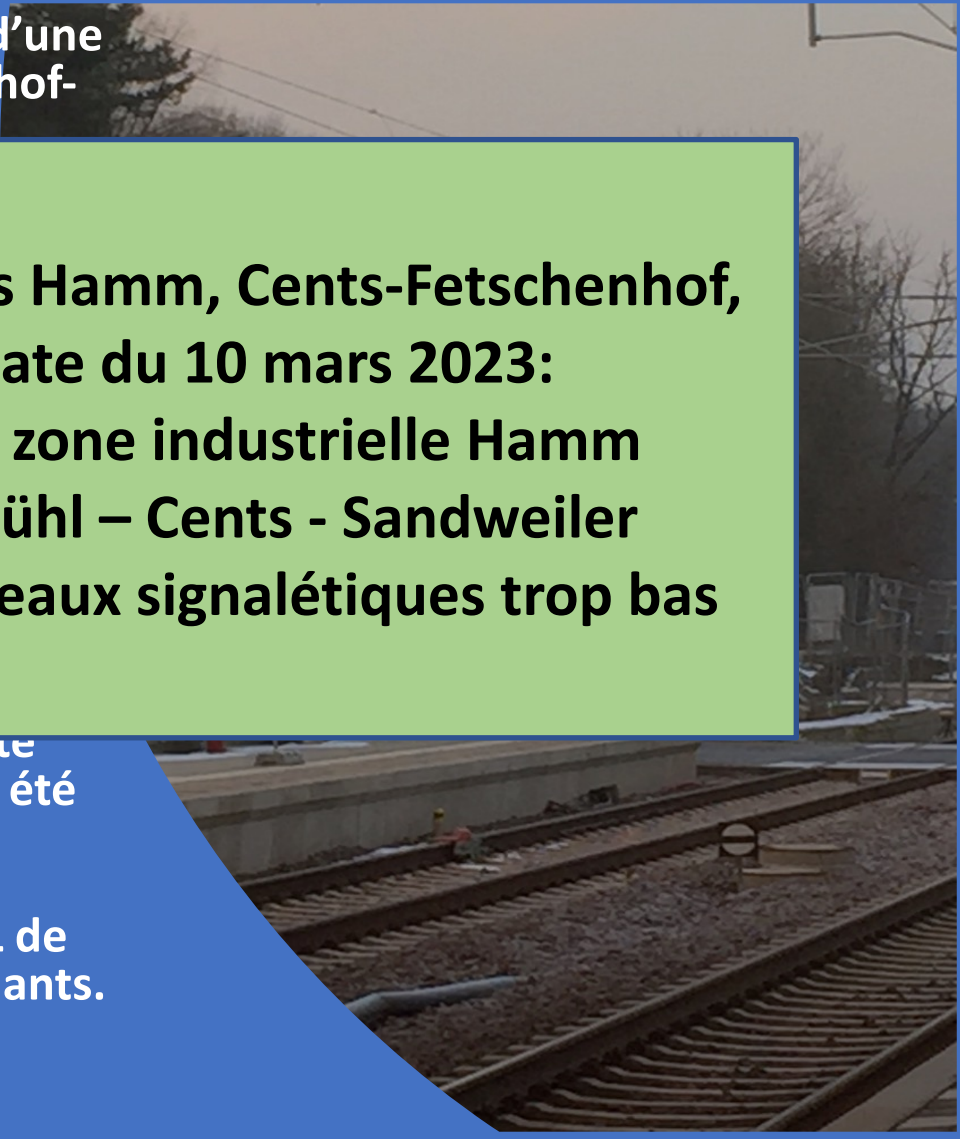

Bruit en provenance de l'autoroute



Suite à divers citoyens du Cents, le Syndicat a adressé une lettre au Ministre du Développement durable 198/2018, avec les doléances suivantes :

- Cha...
- une...
- au-c...
- du...
- actu...
- trafi...
- Équ...
- ider...
- du t...
- Imp...
- inte...
- cont...

Réunion entre les Syndicats Hamm, Cents-Fetschenhof, la VDL et P&Ch en date du 10 mars 2023:

- pas de nouveau mur antibruit
- nous allons demander les détails des analyses faites et réagir en conséquence

Une ré

Après analyse des éléments mentionnés dans votre courrier, il a été constaté que la situation sonore s'est légèrement détériorée par rapport à l'année 2011. Il est vrai qu'un certain nombre d'habitations se situent dans des zones exposées à des valeurs LDEN 60-65 dB(A) et LNight 55-60dB(A) selon la cartographie stratégique de bruit de 2016.

En raison de cette constatation, l'Administration des ponts et chaussées se chargera de vérifier la mise en place d'un dispositif anti-bruit à la hauteur du tunnel Cents qui, ensemble avec l'autoroute A1, constitue la source principale du bruit routier.

Affaire à suivre.

Mir fillen den Bols mat enger Live Emfro iwwert Vevox



D'Prozentangaben kënnen
mei ewei 100% sin, dat wëll een
mei Aentwerten konnt ugin.

Greengflächen um Cents

Zones vertes au Cents



Greengflächen um Cents

Zones vertes au Cents



Faut-il compenser les arbres abattues au Cents par une compensation dans NOTRE Quartier

32

Oui



Non



Bürgerbeteiligung

Participation citoyenne



Participation citoyenne- Etes-vous satisfait l'implication actuelle de la population lors de la réalisations de projets?  35

Non



Oui



Biirgerbedeelegung

Participation citoyenne



Participation citoyenne- A quel moment faut-il impliquer les riverains dans la conception d'un projet 👤 36

Dés l'idée jusqu'à la finalisation du projet.



Un "workshop" lors de l'avant-projet



Après le vote du projet



Pas du tout

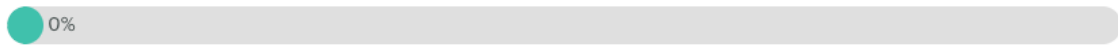

Autre

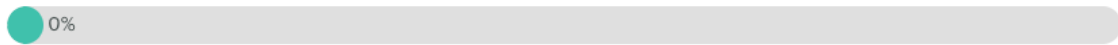

Kaméidi

Nuisances sonores



Quelles sont les nuisances sonores qui vous gênent le plus?

40

Voiture



Avion



Bus

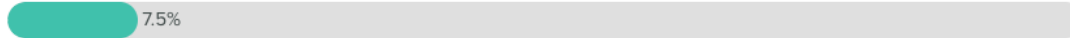

Train

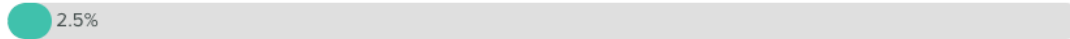

Autre



Sëcherheet

Sécurité



Sécurité au Cents- Epruvez-vous depuis quelques temps une insécurité dans notre quartier

 38

Oui



Non

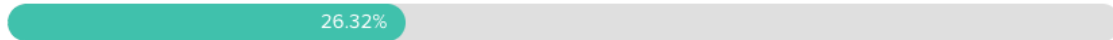

Sëcherheet

Sécurité

**Votre
nous**

avis

intéresse

Sécurité au Cents- Pourquoi?

31

Absence d'un commissariat de police

54.84%

Sentiment d'insécurité suite à la présence de personnes inconnues au quartier

45.16%

Sentiment d'augmentation de cambriolages

77.42%

Développement du Cent



Développement du Cents- Indiquer des infrastructures manquantes que vous aimeriez avoir au Cents

35

Café/Restaurant avec terrasse

42.86%

Laverie (vêtements)

8.57%

Bancomat supplémentaire

11.43%

Fleuriste

8.57%

Magasin Bio (exemple Naturata)

5.71%

Un cabinet médical supplémentaire

11.43%

Salle de théâtre/ concert

8.57%

Autre

2.86%

Cents - Doléances



Actions futures 1/2



Projet futur plan d'action du SIILFC

L'aéroport

- Suivi des plans d'actions contre le bruit aérien (réunions ANA, CARGOLUX, LUXAIR, MDDI)
- Respect du couvre-feu et d'un repos nocturne de 8 heures
- Suivi de l'application stricte de la réglementation en vigueur
- Zone verte

La Circulation

- Piste cyclable entre IPulvermühle –Cents –Sandweiler (en cours)
- Pont pour cyclistes et piétons entre Cents et Kirchberg (en cours)
- Suivi du plan d'actions de lutte contre le bruit des grandes axes ferroviaires et des autoroutes.
- Installation d'un nouveau mur anti-bruit près de l'autoroute et la rue N2 (Val de Hamm)
- Suivi des tracés des nouvelles routes suite à la suppression du passage à niveau (bloqué, mais affaires à suivre)

Actions futures 2/2



Aménagement et entretien des structures

- Campus scolaire rue Kaufmann (chaleur, préau, évolution)
- Création d'un parc public.
- Aménagement du passage piétons : rue Cents et rue Follereau
- Nettoyage régulier des rues (aussi entre les aires de jeux), des jardins et des trottoirs, surtout lors de la tombée des feuilles (rue Cents, rue Trêves et bd Salenty)

Qualité de vie et diminution des nuisances

- Contrôle régulier de la qualité de l'air et gênes olfactives (aéroport et Karp Kneip)
- Aménagement de zones vertes, protection de la faune et flore du Cents
- Lutte contre les cambriolages (intervention auprès de la police et de la VDL)
- Maintien du commissariat de police (lettre envoyée, demande rejetée)
- Respect des limitations de vitesse
- Illumination de Noël (en cours)

La vie associative

- Faire des réunions pour effectuer un calendrier des activités proposées au Cents



Décharge du Comité par l'assemblée



Questions/ Réponses